Perusia viaggi

Roma Mostra Matisse

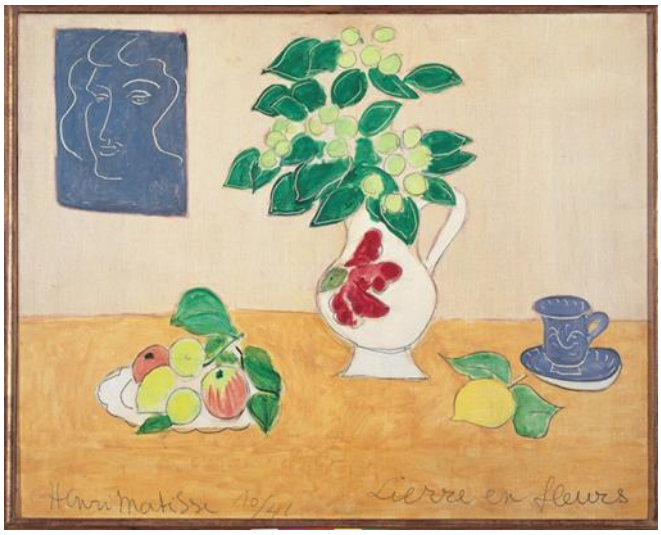

13/06/2015

Ritrovo dei partecipanti e partenza da Perugia in Bus Gt . Arrivo a Roma e Ingresso alla Mostra di Matisse alle Scuderie del Quirinale. Visita guidata dell'esposizione.

La mostra delle Scuderie del Quirinale si concentra soprattutto sull'influenza che l'Oriente ebbe sulle opere di Matisse, attraverso i colori e lo stile dell'arabesco: «La preziosità o gli arabeschi non sovraccaricano mai i miei disegni, perché quegli arabeschi fanno parte della mia orchestrazione del quadro», scrisse Matisse nel 1947 al critico Gaston Diehl. Nella maggior parte dei dipinti l'uso dei colori richiama la vivacità della cultura orientale: in "Gigli, Iris e Mimose" (dipinto di nature morte del 1913) i toni dell'azzurro e del verde assomigliano a quelli delle decorazioni presenti nelle ceramiche di epoca ottomana del XVI secolo, in cui la natura veniva rappresentata in modo simbolico. Altri dipinti si rifanno al "primitivismo" delle maschere e dei tessuti africani, di cui Matisse era appassionato: in questo caso i segni sono semplici e geometrici, come nel "Ritratto di Yvonne Landsberg" del 1914.

Al Termine delle visite pranzo libero. Pomeriggio tempo a disposizione per una passeggiata per le vie di Roma . Nel Tardo pomeriggio inizio del viaggio di rientro. Arrivo a Perugia in serata.

Costo Individuale € 53,00

Minimo 40 partecipanti

La quota comprende:
trasporto in Bus GT da / per Perugia
pedaggi e parcheggi
Ingresso e visita guidata alla mostra di Matisse alle Scuderie del Quirinale
Assicurazione medico bagaglio

La quota non comprende:
pasti e bevande
extra di carattere personale in genere
tutto quanto non espressamente menzionato alla quota comprende

Perusia srls
Sede Operativa : Via Campo di Marte 24a – 06124 – Perugia PG - Sede Legale : Via San Petrignano 23 06081 – Assisi – Pg
Tel. 0755003300 – Fax 0755003222 -info@perusiaviaggi.it - www.perusiaviaggi.it
P.IVA e C.F. 03405310545